

LE DAUPHINE

Mercrredi 30 Juin 2021

PAYZAC

L'église à nouveau ouverte aux visiteurs

L'équipe responsable du groupe église a pris la décision d'accueillir à nouveau les visiteurs pendant les mois de juillet et août. Chaque année, de nombreux touristes viennent découvrir cette belle église et la chapelle Notre-Dame des sept douleurs qui lui fait face.

Un accueil sera assuré pendant les mois de juillet et août tous les samedis de

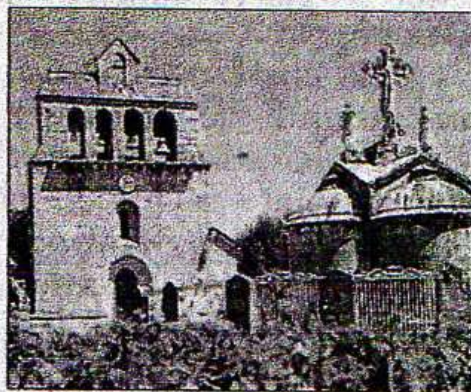

L'église et la chapelle.

16 à 19 heures et les dimanches de 10 à 12 heures et de 16 à 19 heures.